

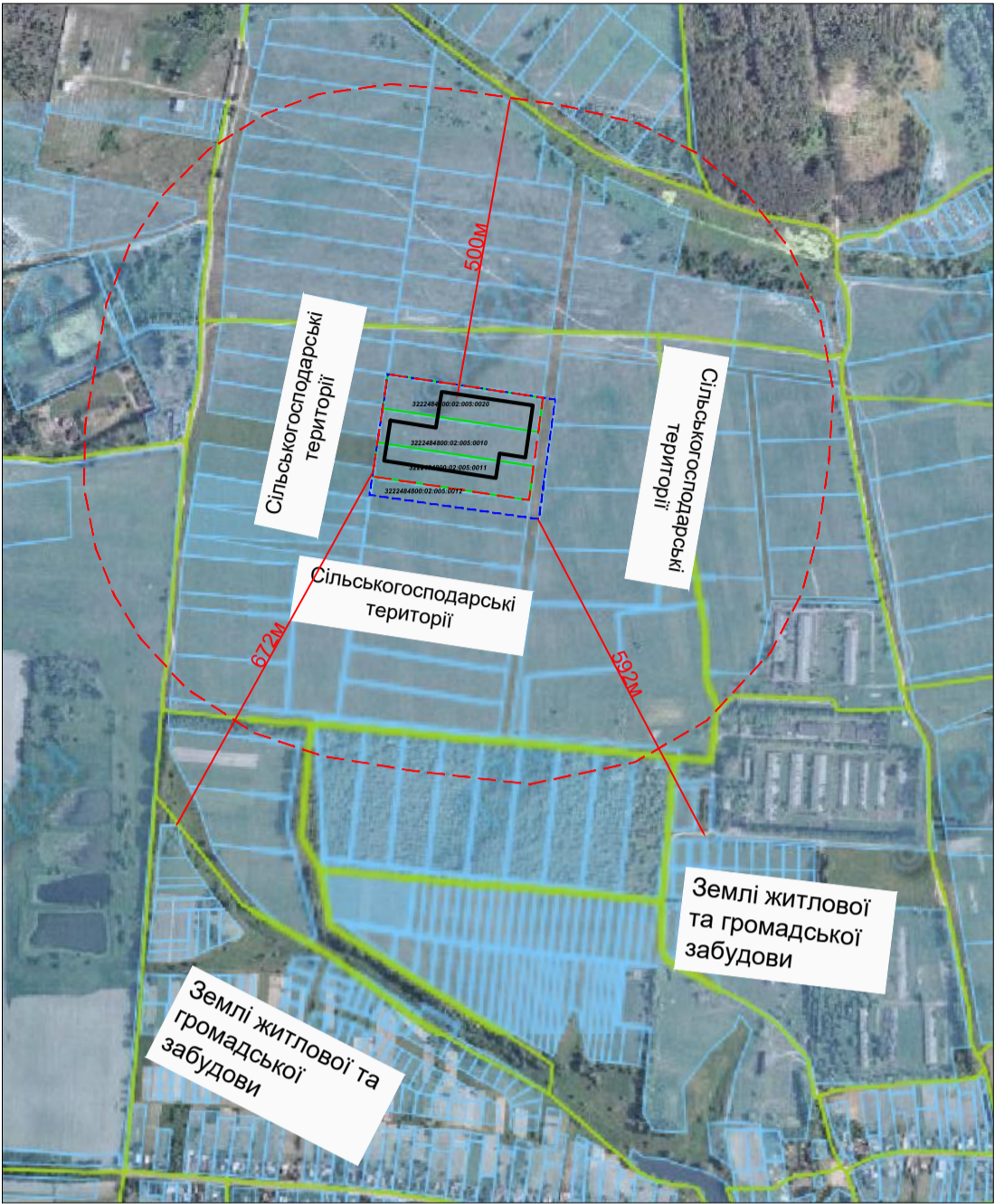

Детальний план території орієнтовною площею 5,7 га, для розміщення м'ясопереробного комплексу, на земельних ділянках, з к. н.: 3222484800:02:005:0020, 3222484800:02:005:0011 та 3222484800:02:005:0010, що розташовані в селі Мироцьке, Бучанської територіальної громади, Бучанського району, Київської області

План обмежень у використанні земель, відомості про які підлягають внесенню до Державного земельного кадастру на підставі розробленої містобудівної документації, М 1:2000



Каталог координат обмеження СК 63					
№	X	Y	Длина	Угол	Внутренний
1	5 598 109,59	3 342 596,57	100,11	033°19'14"	168°23'24"
2	5 598 193,24	3 342 651,57	107,08	045°12'47"	168°06'28"
3	5 598 268,67	3 342 727,56	111,4	057°45'22"	167°27'25"
4	5 598 328,11	3 342 821,78	95,35	069°37'26"	168°07'56"
5	5 598 361,31	3 342 911,17	120,5	082°01'00"	167°36'26"
6	5 598 378,04	3 343 030,50	114,13	095°00'38"	167°00'22"
7	5 598 368,08	3 343 144,20	179,87	098°30'09"	176°30'28"
8	5 598 341,48	3 343 322,09	123,19	103°34'20"	174°55'49"
9	5 598 312,57	3 343 441,84	111,01	116°51'15"	166°43'06"
10	5 598 262,43	3 343 540,87	109,32	129°30'13"	167°21'02"
11	5 598 192,89	3 343 625,22	113,38	142°17'24"	167°12'49"
12	5 598 103,19	3 343 694,57	120,05	155°41'42"	166°35'42"
13	5 597 993,78	3 343 743,99	128,5	169°58'23"	165°43'19"
14	5 597 867,24	3 343 766,36	114,15	183°42'28"	166°15'55"
15	5 597 753,33	3 343 758,98	123,12	188°13'54"	175°28'34"
16	5 597 631,47	3 343 741,35	105,82	195°38'32"	172°35'22"
17	5 597 529,57	3 343 712,82	109,15	207°58'58"	167°39'34"
18	5 597 433,18	3 343 661,60	155,09	223°10'18"	164°48'40"
19	5 597 320,07	3 343 555,49	137,55	240°00'02"	163°10'16"
20	5 597 251,29	3 343 436,36	178,1	258°09'56"	161°50'06"
21	5 597 214,77	3 343 262,05	191,74	276°29'15"	161°40'41"
22	5 597 236,43	3 343 071,54	156,74	279°15'55"	177°13'20"
23	5 597 261,67	3 342 916,84	121,39	288°48'10"	170°27'46"
24	5 597 300,80	3 342 801,93	133,91	303°28'15"	165°19'55"
25	5 597 374,65	3 342 690,23	111,86	317°35'20"	165°52'54"
26	5 597 457,24	3 342 614,78	84,08	328°50'09"	168°45'11"
27	5 597 529,19	3 342 571,27	84,09	338°28'55"	170°21'14"
28	5 597 607,42	3 342 540,43	102,98	349°12'58"	169°15'57"
29	5 597 708,58	3 342 521,16	102,98	001°02'18"	168°10'41"
30	5 597 811,54	3 342 523,02	206,24	009°59'01"	171°03'16"
31	5 598 014,66	3 342 558,78	102,17	021°42'39"	168°16'22"
			3 855,05		5220°00'00"

УМОВНІ ПОЗНАЧЕННЯ

Існуючі	Проектні	Назва
		Кадастрові межі ділянок
		Точки повороту
		Проміри
		Санітарно-захисна зона навколо об'єкта 03.01
		Режимоутворюючий об'єкт обмеження - промислова будівля м'ясопереробного комплексу

Примітка:
Обмеження у використанні земельної ділянки встановлюються відповідно до: Постанови Кабінету Міністрів України «Про затвердження Порядку ведення Державного земельного кадастру» від 17.10.2012 р. №1051)
Земельного кодексу України, Закону України «Про землеустрій», Закону України «Про Державний земельний кадастр», Закону України «Про охорону культурної спадщини», Закону України «Про регулювання містобудівної діяльності», Закону України «Про охорону земель» та іншими нормативно-правовими актами
Клас небезпеки виробництва за санітарною класифікацією відноситься до II класу з санітарно-захисною зоною 500 м: М'ясокомбінат

Договір № 19-08-4 від 09.08.2024р.			
Замовник: КП "Бучабудзамовник"			
Зм. Лист № док. М. П. Дата	Розроб. Бистрива А. М. 08.08.2024	Перев. Яроцький О. 08.08.2024	Дата 08.08.2024
Детальний план території орієнтовною площею 5,7 га, для розміщення м'ясопереробного комплексу, на земельних ділянках, з к. н.: 3222484800:02:005:0020, 3222484800:02:005:0011 та 3222484800:02:005:0010, що розташовані в селі Мироцьке, Бучанської територіальної громади, Бучанського району, Київської області.		Стадія	Аркуш
Плани обмежень у використанні земель, відомості про які підлягають внесенню до Державного земельного кадастру на підставі розробленої містобудівної документації, М 1:2000		9	11
ТОВ «Центр АПЛД»			